



# Cómo entender la factura del agua

La factura nos llega cada 3 meses e incluye el abastecimiento y saneamiento del agua.

El coste del servicio doméstico se calcula en función de dos partes:

## 1. Cuota de servicio

Es la cantidad fija que abonamos para que el agua llegue al grifo y después de usarla, se depure antes de devolverla a nuestros ríos.

## 2. Cuota de consumo

Es el coste que varía en función del agua que consumimos. Recuerda: quien mas gasta más paga.

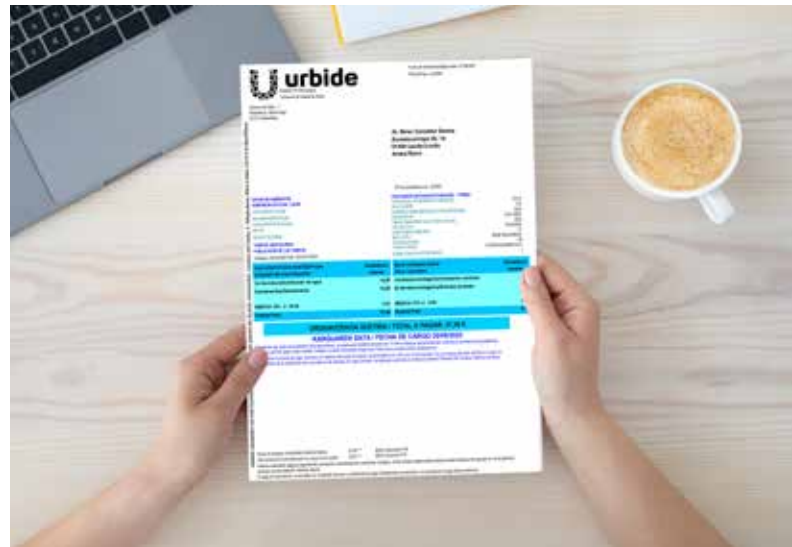

A  
**42**  
céntimos los  
1.000 litros

**1º tramo:**  
**Tarifa Subvencionada**  
*Hasta 10 m<sup>3</sup> al trimestre*  
El Agua es un Derecho Humano. Este tramo cubre las necesidades higiénico-sanitarias de la familia.



A  
**83**  
céntimos los  
1.000 litros

**2º tramo:**  
**Tarifa media**  
*Entre 11-42 m<sup>3</sup> al trimestre*  
Servicios de bienestar ciudadano (lavadora, lavavajillas, etc). Tiene a cubrir el coste del servicio.



A  
**1,66**  
euros los  
1.000 litros

**3º tramo**  
**Tarifa más elevada**  
*Más de 42 m<sup>3</sup> al trimestre*  
En este tramo se incluyen los consumos prescindibles (piscinas, jardines...).



**Las familias numerosas tienen bonificaciones sobre estas tarifas.**

Una familia media al trimestre consume **27.000 litros** y su factura tiene un coste de **37,45€** (IVA inc)



**1\_Cuota fija = 17,36€**  
**2\_Cuota variable = 20,09€**

## El agua en el grifo cuesta

Aunque según el último estudio de FACUA Consumidores en Acción, nuestro agua se sitúa como la 10ª más barata del estado. **Y es que no llega ni al 1% del presupuesto familiar, menos de lo que cuesta una suscripción a una televisión de pago.**

¿Quieres saber más? Todo el desglose de tu factura en nuestra web.

[www.urbide.eus](http://www.urbide.eus)



# Nola ulertu uraren faktura

Faktura 3 hilean behin iristen zaigu, eta uraren hornidura eta saneamendua barne hartzen ditu.

Etxeko zerbitzuaren kostua bi zatitan kalkulatzen da:

## 1. Zerbitzu-kuota

Ura txorrotara iristeko eta, erabili ondoren, gure ibaietara itzuli aurretik arazteko ordaintzen dugun kopuru finkoa da.

## 2. Kontsumo-kuota

Kontsumitzen dugun uraren arabera aldatzen den kostua da. Gogoratu: gehien gastatzen duenak gehiago ordaintzen du.



**42**

zentimotan  
1.000 litroak

### 1. tartea:

#### Diruz lagundutako tarifa

Gehienez 10 m<sup>3</sup> hiruhilekoan  
Ura giza eskubidea da. Tarte honek familiaren higiene- eta osasun-beharrak asetzen ditu.



**83**

zentimotan  
1.000 litroak

### 2. tartea:

#### Batez besteko tarifa

11-42 m<sup>3</sup> hiruhilekoan  
Herritarren ongizate-zerbitzuak (garbigailua, ontzi-garbigailua, etab.). Zerbitzuaren kostua ordaintzeko joera du.



**1,66**

euro 1.000  
litroko

### 3. tartea:

#### Tarifa altuena

42 m<sup>3</sup> baino gehiago hiruhilekoan  
Tarte horretan sartzen dira behar-beharrezkoak ez diren kontsumoak (igerilekuak, lorategiak...)



**Familia ugariak hobariak dituzte tarifa hauen gainean.**

Batez besteko familia batek **27.000 litro** kontsumitzen ditu hiruhilekoan, eta haren fakturak **37,45 euroko** kostua du (BEZa barne)

→  
**1\_Kuota finkoa = 17,36€**  
**2\_Kuota aldakorra = 20,09€**

## Iturriko ura kosta egiten da

FACUA Consumidores en Acción erakundearen azken ikerketaren arabera, gure ura estatuko 10.a merkeena da. **Izan ere, familiaren aurrekontuaren % 1era ere ez da iristen, ordainpeko telebista baterako harpidetzak balio duena baino gutxiago.**

**Gehiago jakin nahi duzu?** Zure fakturaren banakapen guztia gure webgunean.

[www.urbide.eus](http://www.urbide.eus)